



Απρίλιος, 2024

Ειδικό Αναπτυξιακό Πρόγραμμα ευρύτερης περιοχής νέου αεροδρομίου Καστελίου



Εισαγωγή



Το Ειδικό Αναπτυξιακό Πρόγραμμα ευρύτερης περιοχής αεροδρομίου Καστελίου εκπονείται από την Αναπτυξιακή Ηρακλείου ΑΑΕ ΟΤΑ με στόχο την αντιμετώπιση των συνεπειών και την ανάπτυξη των Δήμων που γειτνιάζουν με τον υπό κατασκευή Νέο Διεθνή Αερολιμένα Ηρακλείου στην περιοχή του Καστελίου.



Νέος Διεθνής Αερολιμένας Ηρακλείου

Ο Νέος Διεθνής Αερολιμένας Ηρακλείου Κρήτης θα είναι το δεύτερο πιο πολυσύχναστο αεροδρόμιο στην Ελλάδα μετά τον Διεθνή Αερολιμένα Αθηνών και προβλέπεται να εξυπηρετεί 10.000.000 επιβάτες ετησίως κατά την έναρξη, ενώ κατά τη διάρκεια της περιόδου παραχώρησης αναμένεται να ξεπεράσει τους 18.000.000 σε ετήσια βάση.

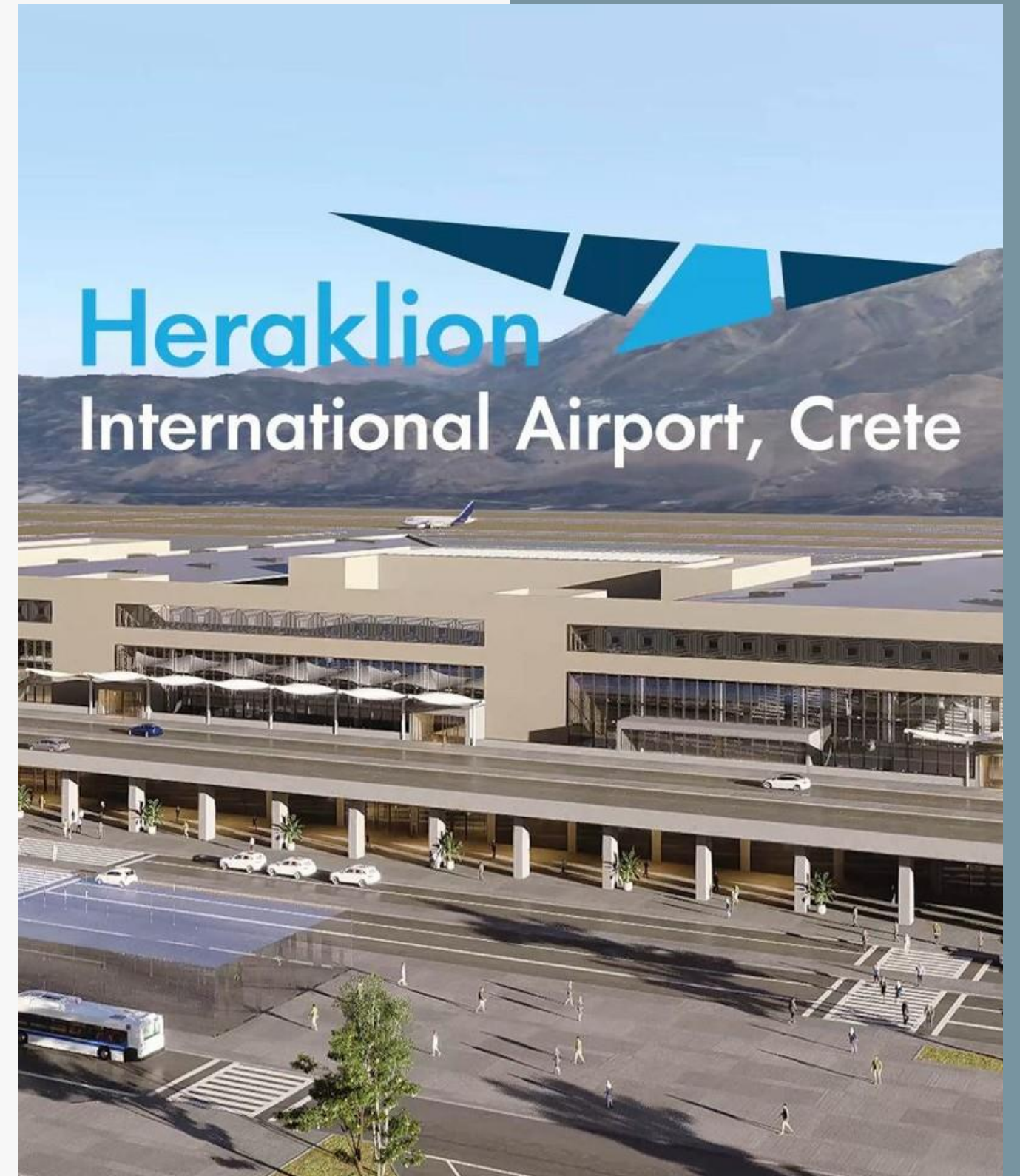

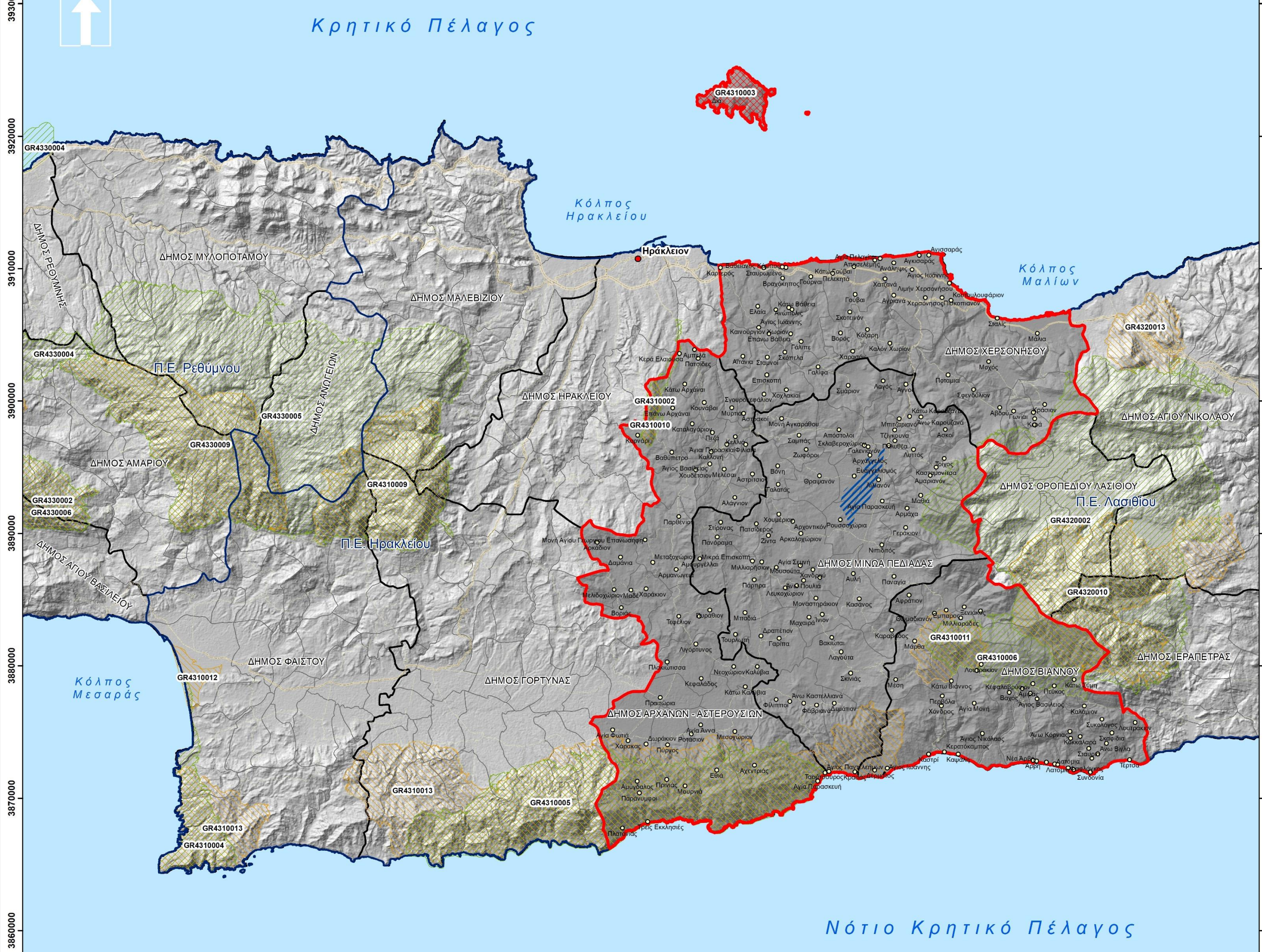

ΥΠΟΜΝΗΜΑ

- ΟΡΙΑ ΠΕΡΙΟΧΗΣ ΠΑΡΕΜΒΑΣΗΣ
- ΠΕΡΙΟΧΗ ΑΕΡΟΔΡΟΜΙΟΥ ΚΑΣΤΕΛΙΟΥ

ΔΙΟΙΚΗΤΙΚΗ ΔΙΑΙΡΕΣΗ

- ΟΡΙΑ ΠΕΡΙΦΕΡΕΙΑΚΩΝ ΕΝΟΤΗΤΩΝ
- ΟΡΙΑ ΚΑΛΛΙΚΡΑΤΙΚΩΝ ΔΗΜΩΝ
- ΟΡΙΑ ΤΟΠΙΚΩΝ/ ΔΗΜΟΤΙΚΩΝ ΕΝΟΤΗΤΩΝ

ΑΝΘΡΩΠΟΓΕΝΕΣ ΠΕΡΙΒΑΛΛΟΝ

- ΠΟΛΗ
- ΟΙΚΙΣΜΟΣ

ΟΔΙΚΟ ΔΙΚΤΥΟ

- ΠΡΩΤΕΥΟΥΣΑ ΕΘΝΙΚΗ ΟΔΟΣ
- ΔΕΥΤΕΡΕΥΟΥΣΑ ΕΘΝΙΚΗ ΟΔΟΣ
- ΤΡΙΤΕΥΟΥΣΑ ΕΘΝΙΚΗ ΟΔΟΣ
- ΠΡΩΤΕΥΟΥΣΑ ΕΠΑΡΧΙΑΚΗ ΟΔΟΣ
- ΔΕΥΤΕΡΕΥΟΥΣΑ ΕΠΑΡΧΙΑΚΗ ΟΔΟΣ

ΠΕΡΙΟΧΕΣ ΔΙΚΤΥΟΥ NATURA 2000

- ΕΙΔΙΚΕΣ ΖΩΝΕΣ ΔΙΑΤΗΡΗΣΗΣ (ΕΖΔ)
- ΖΩΝΕΣ ΕΙΔΙΚΗΣ ΠΡΟΣΤΑΣΙΑΣ (ΖΕΠ)
- ΕΙΔΙΚΕΣ ΖΩΝΕΣ ΔΙΑΤΗΡΗΣΗΣ/ ΖΩΝΕΣ ΕΙΔΙΚΗΣ ΠΡΟΣΤΑΣΙΑΣ (ΕΖΔ/ ΖΕΠ)

ΤΙΤΛΟΣ ΧΑΡΤΗ: Περιοχή παρέμβασης ειδικού αναπτυξιακού προγράμματος ευρύτερης περιοχής Αεροδρομίου Καστελίου

ΠΡΟΒΟΛΙΚΟ ΣΥΣΤΗΜΑ : ΕΓΣΑ 87
 ΚΛΙΜΑΚΑ: 1:200.000
 ΥΠΟΒΑΘΡΟ: ΨΗΦΙΑΚΟ ΜΟΝΤΕΛΟ ΕΔΑΦΟΥΣ



Κρητικό Πέλαγος

Κόλπος Ηρακλείου

Κόλπος Μαλιών

Κόλπος Μεσαράς

Νότιο Κρητικό Πέλαγος

Η προτεινόμενη περιοχή παρέμβασης

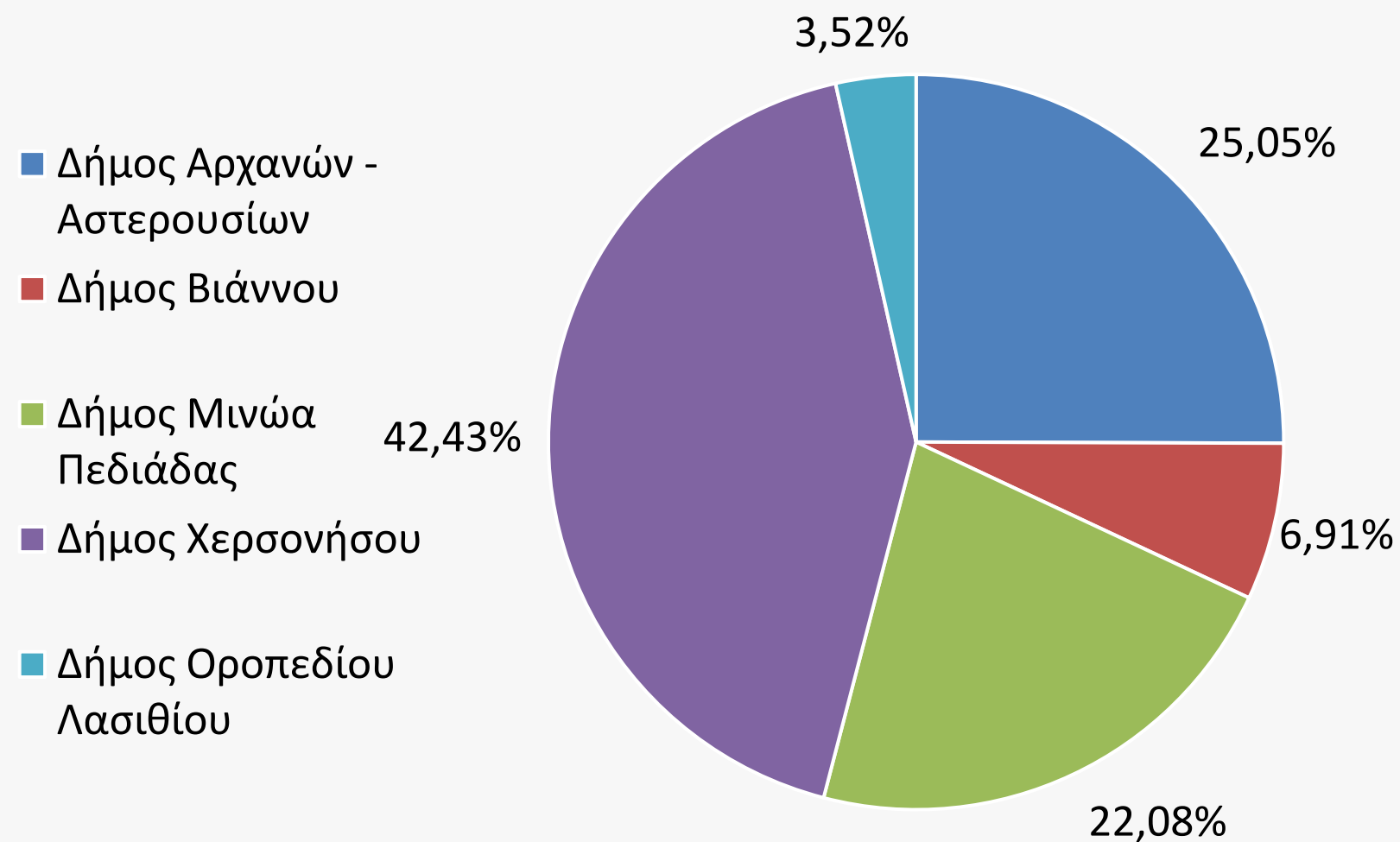

Η περιοχή του Ειδικού Αναπτυξιακού Σχεδίου καταλαμβάνει το 46,60% της έκτασης της Π.Ε. Ηρακλείου, το 7,10% της Π.Ε. Λασιθίου και το 14,76% της Περιφέρειας Κρήτης. Ο μόνιμος πληθυσμός της ανέρχεται σε 64.151 κατοίκους που αντιστοιχεί στο 20,29% της Π.Ε. Ηρακλείου, στο 2,9% της Π.Ε. Λασιθίου και στο 10,27% της Περιφέρειας Κρήτης.

ΠΕΡΙΟΧΗ	ΠΛΗΘΥΣΜΟΣ ΕΛΣΤΑΤ 2021	ΕΚΤΑΣΗ (km ²)
Δήμος Αρχανών - Αστερουσίων	16.072	339,09
Δήμος Βιάννου	4.436	222,39
Δήμος Μινώα Πεδιάδας	14.165	398,53
Δήμος Χερσονήσου	27.220	271,58
Δήμος Οροπεδίου Λασιθίου	2.258	129,81
Περιοχή Παρέμβασης	64.151	1.361,40
Π.Ε. Ηρακλείου	305.017	2.643,02
Π.Ε. Λασιθίου	77.819	1.827,49
Περιφέρεια Κρήτης	624.408	8.341,51



Κύριες αλλαγές/ επιπτώσεις

- Αύξηση και διάχυση των τουριστικών ροών στην ενδοχώρα
- Μετακίνηση πληθυσμού στις περιοχές πλησίον του αεροδρομίου (κυρίως νεανικού)
- Ανάπτυξη νέων ειδών επιχειρηματικότητας και θέσεων εργασίας
- Ανάπτυξη του τριτογενή τομέα
- Αυξημένες ανάγκες διαχείρισης στερεών και υγρών αποβλήτων και όμβριων υδάτων
- Υποβάθμιση της ποιότητας της ατμόσφαιρας
- Επιβάρυνση οδικού δικτύου
- Μείωση της αγροτικής παραγωγής
- Πιέσεις στο φυσικό και πολιτιστικό περιβάλλον
- Πιέσεις στο ηλεκτρικό δίκτυο και στο δίκτυο ύδρευσης & άρδευσης
- Υποβάθμιση αρχαιολογικών χώρων πλησίον του αεροδρομίου
- Όχληση και μετακίνηση πληθυσμών πανίδας
- Απαλλοτρίωση σημαντικών εκτάσεων γεωργικής γης

Άξονες προτεραιότητας



Έξυπνη ανάπτυξη

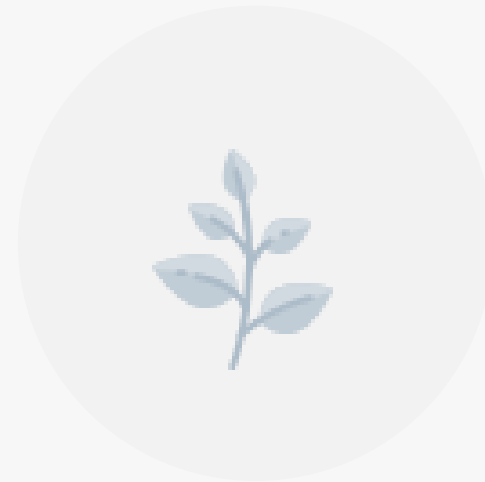

Πράσινη ανάπτυξη



Ανάπτυξη υποδομών



Κοινωνική ανάπτυξη

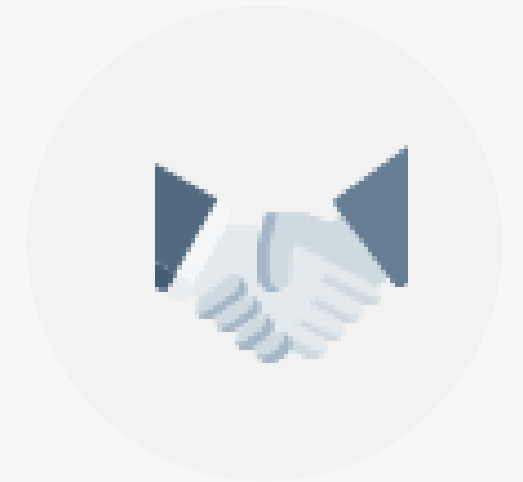

Εξωστρέφεια

Για την επίτευξη των Στρατηγικών Στόχων Ανάπτυξης, το αναπτυξιακό σχέδιο ακολουθεί τις κατευθύνσεις του Εθνικού Προγράμματος Ανάπτυξης 2021-2025, που αφορά στη βιώσιμη ανάπτυξη της χώρας, με την πληρέστερη δυνατή αξιοποίηση των συγκριτικών πλεονεκτημάτων της και διασφάλιση της κοινωνικής συνοχής και της προστασίας του περιβάλλοντος.

Διάγραμμα 3.1: Αναπτυξιακοί στόχοι του ΕΠΑ



Έξυπνη ανάπτυξη (ΕΠΑ):

- Δημιουργία επιλεγμένων κεντρικών ερευνητικών κέντρων και προγραμμάτων σε τομείς αιχμής
- Δημιουργία ερευνητικής τεχνογνωσίας και λύσεων ΤΠΕ στον δημόσιο τομέα
- Προώθηση αποτελεσμάτων έρευνας, καινοτομίας και τεχνολογίας στις επιχειρήσεις
- Συστάδες ανάπτυξης επιχειρήσεων
- Δημόσια διοίκηση και ψηφιοποίηση (ηλεκτρονική διακυβέρνηση, ηλεκτρονικές δημόσιες συμβάσεις, ηλεκτρονική μάθηση, κ.λπ.)
- Ψηφιακή διασύνδεση μονάδων δημόσιας διοίκησης
- Ψηφιακές δεξιότητες και ψηφιακή ένταξη

Έξυπνη ανάπτυξη (ΔΑΙΔΑΛΟΣ):

Προτεινόμενα μέτρα

1.1 Νέες τεχνολογίες και **επιχειρηματικότητα**

1.2 Ο **πολίτης** στην ψηφιοποιημένη εποχή

1.3 Ηλεκτρονικά / **Ψηφιακά help - desk** για τους πολίτες - αγρότες - επιχειρηματίες

1.4 Ηλεκτρονική **Υγεία**

1.5 Προώθηση **αποτελεσμάτων έρευνας, καινοτομίας** και τεχνολογίας στον Α'γενή και Β'γενή τομέα της οικονομίας

Ο στόχος εξειδικεύεται στους τρεις ειδικούς στόχους:
Έρευνα και τεχνολογική ανάπτυξη
Καινοτομία και επιχειρηματικότητα
Ψηφιακός μετασχηματισμός

Πράσινη ανάπτυξη (ΕΠΑ):

- Ενεργειακή απόδοση
- Στήριξη ΑΠΕ – συμπαραγωγή
- Διαχείριση στερεών και υγρών αποβλήτων
- Πρόληψη & διαχείριση κινδύνων
- Παροχή πόσιμου νερού & διαχείριση υδάτων
- Ανάπτυξη υποδομών και προστασία περιβάλλοντος (μικρά φράγματα, αρδευτικά δίκτυα, ύδρευση – αποχέτευση, αντιπλημμυρικά κ.λπ.)
- Ανάδειξη, προστασία και αξιοποίηση της φυσικής κληρονομίας (βιοποικιλότητα, περιοχές Natura κ.λπ.)
- Πράσινες πόλεις (αστικές αναπλάσεις, βιώσιμη κινητικότητα κ.λπ.)

Πράσινη ανάπτυξη (ΔΑΙΔΑΛΟΣ):

Προτεινόμενα μέτρα

2.1 Ανάδειξη, προστασία και αξιοποίηση της φυσικής κληρονομιάς

2.2 Πρόληψη και διαχείριση κινδύνων

2.3 Πράσινη επιχειρηματικότητα

2.4 Ενεργειακή απόδοση κτιρίων

2.5 Κυκλική οικονομία

Πράσινη ανάπτυξη (ΔΑΙΔΑΛΟΣ):

2.1 Ανάδειξη, προστασία και αξιοποίηση της φυσικής κληρονομιάς

- ❖ Δράσεις διαχείρισης φυσικών και τεχνητών υγροτόπων
- ❖ Δράσεις αποκατάστασης ή/και δημιουργίας αναβαθμίδων
- ❖ Αποκατάσταση της δομής και των λειτουργιών των παρόχθιων οικοσυστημάτων
- ❖ Προστασία και ανάδειξη ακτών - παράκτιων περιοχών / φαινόμενο διάβρωσης ακτών κ.λπ. / απόβλητα αλιείας κ.λπ. / ξενικά είδη
- ❖ Ενίσχυση δασικών φυτωρίων / δεντροφυτεύσεις και Περιφράξεις μεμονωμένων δέντρων και συστάδων δέντρων

Πράσινη ανάπτυξη (ΔΑΙΔΑΛΟΣ):

2.2 Πρόληψη και διαχείριση κινδύνων

- ❖ Ολοκληρωμένο σχέδιο / δράσεις πρόληψης και διαχείρισης κινδύνων από φυσικές καταστροφές.
- ❖ Δράσεις προστασίας από φαινόμενα της κλιματικής αλλαγής (πλημμύρες, πυρκαγιές, άνοδο θερμοκρασίας, διάβρωση ακτών κλπ).
- ❖ Εκπόνηση σχεδίου διαχείρισης της βόσκησης και εφαρμογή σχετικών μέτρων στην περιοχή παρέμβασης - εφαρμογή μέτρων διαχείρισης για την κτηνοτροφία και κατασκευή μαντριών, ποτιστρών και σημάτων
- ❖ Δράσεις περιβαλλοντικής ενημέρωσης και ευαισθητοποίησης για την προστασία και διαχείριση οικοσυστημάτων
- ❖ Δράσεις Προώθησης εθελοντισμού: Η δράση αφορά στη δημιουργία ομάδας εθελοντισμού με στόχο την προστασία/ διατήρηση του φυσικού και ανθρωπογενούς περιβάλλοντος.

Πράσινη ανάπτυξη (ΔΑΙΔΑΛΟΣ):

2.3 Πράσινη επιχειρηματικότητα

- ❖ Χρηματοδότηση επιχειρήσεων για προσαρμογή στην πράσινη επιχειρηματικότητα (απλές βασικές δράσεις αρχικά μείωσης περιβαλλοντικού αποτυπώματος, όπως αλλαγή κουφωμάτων, περιβαλλοντικές δράσεις, δράσεις ανακύκλωσης).
- ❖ Ενίσχυση οικοτεχνίας- χειροτεχνίας και στήριξη οικοτεχνικών επιχειρήσεων

Πράσινη ανάπτυξη (ΔΑΙΔΑΛΟΣ):

2.4 Ενεργειακή απόδοση κτιρίων

- ❖ Δράσεις περιβαλλοντικής διαχείρισης κατοικιών (αντικατάσταση κουφωμάτων, όψεων, ενεργειακή αναβάθμιση κτιρίων κ.λπ).
- ❖ Δράσεις αποκατάστασης αρχιτεκτονικού τοπίου: όψεις δημόσιων και ιδιωτικών κτιρίων σε συνδυασμό με ενεργειακή απόδοσή τους, αισθητική αναβάθμιση κοινόχρηστων χώρων. / Ενεργειακή αυτονομία οικισμών / χωριών με στόχο και την επιστροφή στους οικισμούς από τους ντόπιους κατοίκους

Πράσινη ανάπτυξη (ΔΑΙΔΑΛΟΣ):

2.5 Κυκλική οικονομία

- ❖ Κυκλική οικονομία – συγκέντρωση και ανακύκλωση/επαναχρησιμοποίηση υλικών.
- ❖ Πράσινα σημεία περισυλλογής ανακυκλώσιμων υλικών (μελέτη και πιλοτική υλοποίηση)
- ❖ Δράσεις ανακύκλωσης στους Δήμους περιοχής.
- ❖ Δράσεις ανακύκλωσης χημικών αποβλήτων / λίπασμα κ.τ.λ.

Ανάπτυξη υποδομών (ΕΠΑ):

- Ενεργειακά δίκτυα και υποδομές
- Λιμενικές υποδομές
- Οδικές - ευρυζωνικές υποδομές
- Οδική ασφάλεια

Ανάπτυξη υποδομών (ΔΑΙΔΑΛΟΣ):

Προτεινόμενα μέτρα

4.1 Επιχειρηματικότητα (συλλογικές δράσεις)
4.2 Οδικές - ευρυζωνικές υποδομές
4.3 Λιμενικές υποδομές
4.4 Υποδομές Πολιτισμού
4.5 Υποδομές για καλύτερη διαχείριση υδάτων και υγρών αποβλήτων
4.6 Υποδομές εκπαίδευσης
4.7 Υποδομές Υγείας (ΚΗΦΗ, ΚΔΑΗ, Δράσεις πρόνοιας)
4.8 Υποδομές Αθλητισμού
4.9 Κοινωνικές υποδομές
4.10 Τουριστικές υποδομές (συλλογικές δράσεις)

Κοινωνική Ανάπτυξη (ΕΠΑ):

- Υγεία: υποδομές, εξοπλισμός
- Δράσεις εκπαίδευσης – κατάρτισης εργαζομένων
- Ανάπτυξη και Εκσυγχρονισμός Υποδομών όλων των βαθμίδων εκπαίδευσης
- Υποδομές στον τομέα του αθλητισμού
- Ολοκληρωμένη ανάπτυξη των αστικών, αγροτικών και παράκτιων περιοχών – στήριξη τοπικών πρωτοβουλιών

Κοινωνική Ανάπτυξη (ΔΑΙΔΑΛΟΣ):

Προτεινόμενα μέτρα

3.1 Υγεία για όλους

3.2 Αθλητισμός για όλους

3.3 Εκπαίδευση- κατάρτιση

3.4 Ενίσχυση κοινωνικής συνοχής

3.5 Πιλοτική δράση πληθυσμιακής τόνωσης των χωριών της υπαίθρου

3.6 Συνεργασίες με φορείς άλλων περιοχών

Κοινωνική ανάπτυξη (ΔΑΙΔΑΛΟΣ):

3.1 Υγεία για όλους

- ❖ Εξοπλισμός που θα προάγουν και θα προασπίζουν την υγεία του πληθυσμού της περιοχής
- ❖ Παροχή εξ' αποστάσεως νοσηλευτικής και ιατρικής φροντίδας - γνωμάτευσης - συμβουλής όπου αυτό είναι δυνατόν - στήριξη ιατρικών /νοσηλευτικών υπηρεσιών

3.2 Αθλητισμός για όλους

- ❖ Βελτίωση & επέκταση αθλητικών εγκαταστάσεων και ανοιχτών γυμναστηρίων με νέο εξοπλισμό
- ❖ Δράσεις ενημέρωσης
- ❖ Ενίσχυση αθλητικών γεγονότων στην περιοχή και ανάδειξή τους σε Παγκρήτιο θεσμό
- ❖ Προώθηση αθλοπαιδιών (ποδηλασία - τρέξιμο κτλ.)

Κοινωνική ανάπτυξη (ΔΑΙΔΑΛΟΣ):

3.3 Εκπαίδευση- κατάρτιση

- ❖ Περιβάλλον
- ❖ Ειδικές επαγγελματικές δεξιότητες οικοτουρισμού και επαγγελμάτων Α' γενούς τομέα
- ❖ Εκπαίδευση σε ΤΠΕ και σύνδεση με τοπική επιχειρηματικότητα
- ❖ Δημιουργία εκπαιδευτικών σεμιναρίων για γονείς (Σχολές Γονέων) και βιωματικά εξειδικευμένα σεμινάρια για όλες τις ηλικίες παιδιών
- ❖ Ανταλλαγή καλών πρακτικών - Διοργάνωση επισκέψεων για ανταλλαγή Καλών Πρακτικών σε όλους τους τομείς ενδιαφέροντος της περιοχής

Κοινωνική ανάπτυξη (ΔΑΙΔΑΛΟΣ):

3.4 Ενίσχυση κοινωνικής συνοχής

- ❖ Δράσεις σύνδεσης ηλικιωμένων και παιδιών της περιοχής σε δομημένο πρόγραμμα δραστηριοτήτων για τα ήθη - έθιμα - μύθους και ιστορίες της περιοχής για την τόνωση της κοινωνικής συνοχής (συνεργαζόμενοι φορείς: σχολεία, ΟΚΑΠ (...) Δήμων, συλλόγους κ.τ.λ)
- ❖ Ανάπτυξη συνεργασιών μεταξύ τοπικών φορέων αλλά και μεταξύ περιοχών
- ❖ Προώθηση για τη συνεργασία καλλιτεχνών, ομάδων παραγωγών, οικοτεχνών κλπ.
- ❖ Προστασία και περίθαλψη αδέσποτων και δράσεις ενημέρωσης πολιτών

Κοινωνική ανάπτυξη (ΔΑΙΔΑΛΟΣ):

3.5 Πιλοτική δράση πληθυσμιακής τόνωσης των χωριών της υπαίθρου

- ❖ Αναπλάσεις κατοικιών σε γειτονιές (σχέδιο για 5 οικισμούς), για την εγκατάσταση οικογενειών (5-10 οικογένειες ανά οικισμό) στις αγροτικές περιοχές - συντονισμός από ΟΤΔ με παράλληλη οργάνωση αγροτικών εκτάσεων και ενίσχυσης απασχόλησης των οικογενειών με στόχο την μόνιμη εγκατάστασή τους σε απομακρυσμένες περιοχές με βασικές υποδομές παιδείας & υγείας σε κοντινή απόσταση.

3.6 Συνεργασίες με φορείς άλλων περιοχών

- ❖ Ανάπτυξη συνεργασιών μεταξύ τοπικών φορέων και αναγνωρισμένων φορέων εκτός περιοχής παρέμβασης
- ❖ Εξωστρέφεια - μεταφορά καλών πρακτικών από το εξωτερικό σε διάφορους τομείς

Ενίσχυση εξωστρέφειας (ΕΠΑ):

- Προώθηση τουρισμού με έμφαση στις ανερχόμενες και μη παραδοσιακές αγορές
- Προώθηση και ανάπτυξη υποδομών για εναλλακτικές μορφές τουρισμού (health & wellness, αγροτουρισμός, ορειβατικός τουρισμός κ.λπ.)
- Προστασία και ανάδειξη μνημείων, αρχαιολογικών χώρων και τόπων ιστορικού ενδιαφέροντος
- Προστασία, ανάπτυξη και προβολή της πολιτιστικής κληρονομιάς
- Μουσεία και Πολιτιστικά Κέντρα
- Υποδομές και δράσεις σύγχρονου Πολιτισμού
- Ανάπτυξη και προώθηση προϊόντων με προστατευόμενη ονομασία προέλευσης (ΠΟΠ) και προστατευόμενη γεωγραφική ένδειξη (ΠΓΕ)

Ενίσχυση εξωστρέφειας (ΕΠΑ):

- ❖ 5.1 Εξωστρέφεια στον Τουρισμό
(επισκέψιμες επιχειρήσεις)
- ❖ 5.2 Εξωστρέφεια στον Πολιτισμό
- ❖ 5.3 Εξωστρέφεια στην Επιχειρηματικότητα

Τεχνική Υποστήριξη (ΔΑΙΔΑΛΟΣ):

- Ωρίμανση έργων
- Διοικητική Υποστήριξη
- Τεχνική Βοήθεια

Προϋπολογισμός:

Α/Α	ΑΞΟΝΑΣ ΠΡΟΤΕΡΑΙΟΤΗΤΑΣ	ΠΟΣΟΣΤΟ ΒΑΡΥΤΗΤΑΣ	ΠΡΟΫΠΟΛΟΓΙΣΜΟΣ
1	Εξυπνη Ανάπτυξη	5%	6.000.000,00 €
2	Πράσινη Ανάπτυξη	38%	50.000.000,00 €
3	Κοινωνική Ανάπτυξη	8%	10.000.000,00 €
4	Ανάπτυξη Υποδομών	42%	55.000.000,00 €
5	Εξωστρέφεια	4%	5.000.000,00 €
6	Ωρίμανση έργων	2%	2.000.000,00€
7	Τεχνική Στήριξη	2%	2.000.000,00€
	ΣΥΝΟΛΟ	100%	130.000.000,00 €

Χρονοδιάγραμμα

Επόμενα Βήματα:

1. Διαβούλευση στην τοπική κοινωνία με φορείς ανά Δήμο (5 στο σύνολο)
 - Βιάννος Τετάρτη 20/03/2024 11:00 (Αίθουσα Δημ. Συμβουλίου)
 - Χερσόνησος Τετάρτη 20/03/2024 18:00 (Δημ. Κατάστημα Χερσονήσου)
 - Αρχάνες – Αστερούσια Πέμπτη 21/03/2024 18:00 (Παλιά Ηλεκτρική)
 - Οροπέδιο Λασιθίου Τρίτη 2/4/2024 15:00 (αίθ. Αντώνιος Βορεάδης)
 - Μινώα Πεδιάδας Τετάρτη 3/4/2024 17:30 (Καστέλλι αίθουσα Δημ. Συμβουλίου)
2. Παρουσίαση αποτελεσμάτων Διαβούλευσης ως 13/04/2024
3. Τελική αποδελτίωση και κλείσιμο μελέτης ως 20/04/2024
4. Υποβολή Ε.Α.Π. ως 30/04/2024

Συμπέρασμα



Εφαρμόζοντας ένα καινοτόμο σχέδιο ανάπτυξης, στόχος μας δεν είναι μόνο να αντιμετωπίσουμε τις άμεσες επιπτώσεις από την κατασκευή και λειτουργία του νέου αεροδρομίου αλλά να ενισχύσουμε τα άμεσα πλεονεκτήματα της περιοχής και να δημιουργήσουμε ένα βιώσιμο πλαίσιο για συνεχή ανάπτυξη.





Ευχαριστούμε!

